KARTA LOKALU

położonego w Nowej Soli
ul.Młynarska 8, dz. nr 69/10, 74/3
jed. ew. 080401_1
obręb. ew. 0002

LOKAL MIESZKALNY NR 17

POWIERZCHNIA: 82,00m^2
KONDYGNACJA: IV (PIĘTRO)

	LOKAL NR 17	
3/17/1	korytarz	10,74m^2
3/17/2	salon+aneks kuchenny	24,38m^2
3/17/3	pokój	10,67m^2
3/17/4	pokój	10,62m^2
3/17/5	łazienka	8,47m^2
3/17/6	antresola	17,12m^2
RAZEM:		82.00m^2
3/17/7	balkon	6,38m^2

KOMÓRKA LOKATORSKA NR 2

POWIERZCHNIA: 1,94m^2

Oświadczam, że w lokalu opisanym w niniejszej karcie nie zostały wprowadzone żadne zmiany ani przebudowy i obecny stan lokalu jest zgodny z rysunkiem. Ponadto oświadczam, że lokal ten spełnia wymogi art. 2 ust. 2 ustawy o własności lokali.

UKŁAD LOKALU

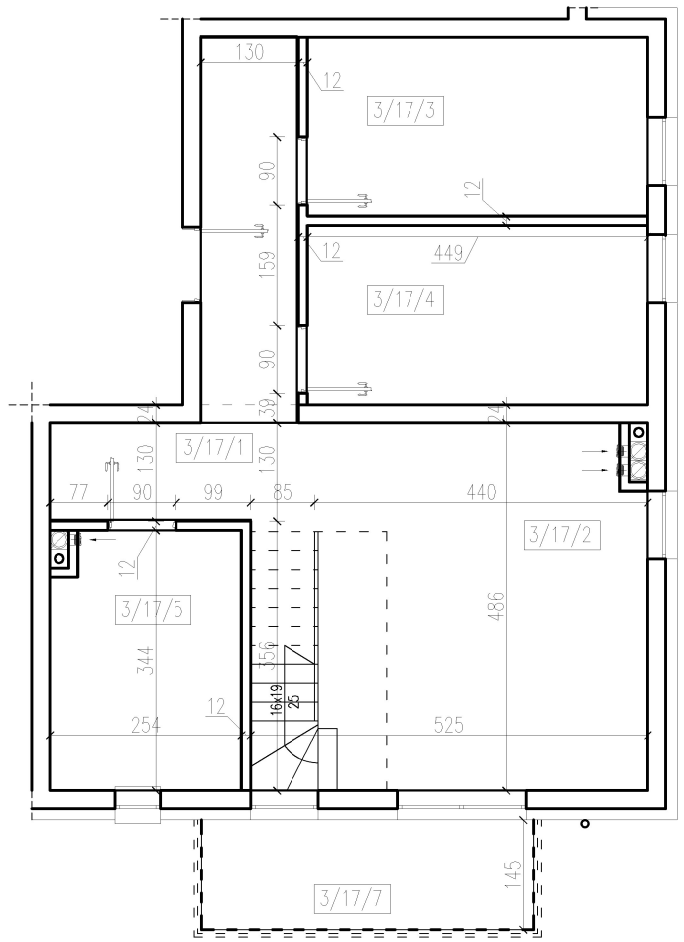

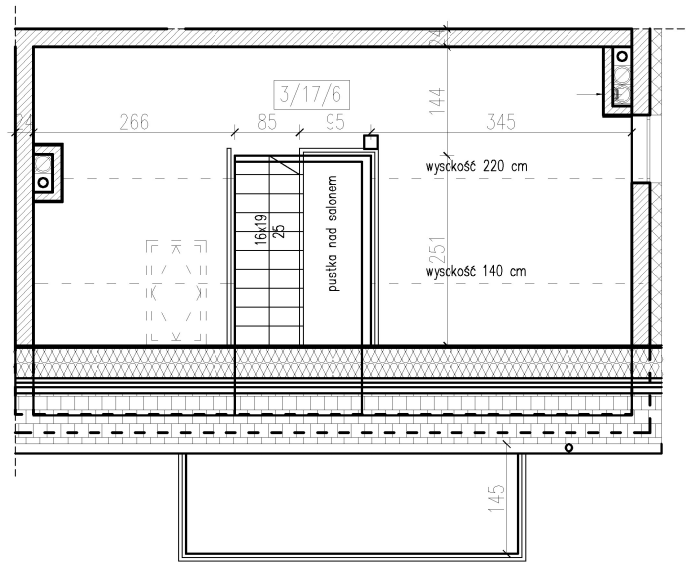

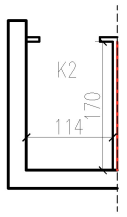
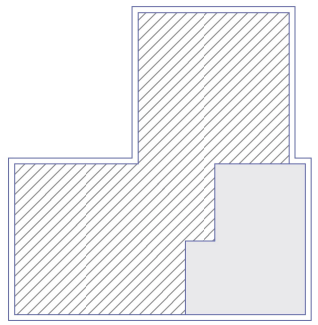
Usytuowanie lokalu w budynku